

Er du bekymret for dit barn?

Barnets historie er nøglen til
bedre trivsel og funktion

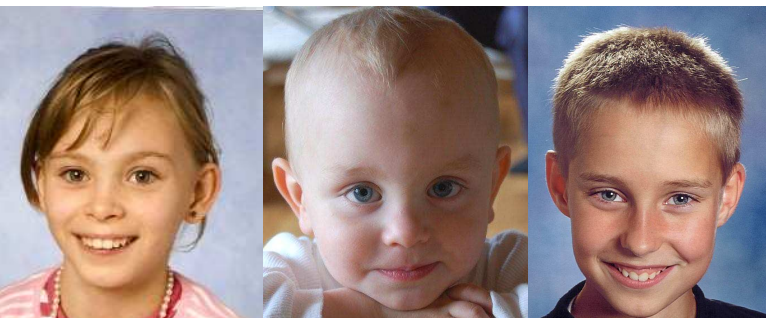



Målet er at blive glad og velfungerende

Det går ikke altid af sig selv, når der har været særlige forhold ved graviditet, fødsel, efterfødselsforløb eller i småbørnsperioden.

Det kan medføre mistrivsel og en skæv udvikling for barnet i mange år fremover og på den måde blive en svært belastende faktor for barnet og familien.

Barnet eller den unge kan fx have problemer med koncentration, indlæring, følelsesliv, aktivitetsniveau, vækst, adfærd og socialt samspil. Nogle børn bliver indesluttede og tilbageholdende, andre bliver hyperaktive og udadreagerende. Det mindre barn kan tillige have udfordringer på områderne søvn, spisning og immunforsvar.

Uden den rigtige indsats kan der opstå en negativ spiral med nedsat livskvalitet for barnet og dets familie, og det kan være uhyre vanskeligt at udfylde forælderrollen.

Men det er muligt at forebygge og behandle disse følger og opnå et harmonisk liv med høj livskvalitet.





Helhedsorienteret handleplan

- Overblik og målrettet handleplan.
- Handleplanen indeholder indsatsforløb med træning, terapi, kostfokus og pædagogiske redskaber og er altid helt individuel.
- Udgangspunkt i barnets/den unges historie, nuværende livsvilkår og realistiske muligheder.
- Stort set alle dysfunktioner kan mindskes.
- Både børn og forældre besidder store potentialer for håndtering af udfordringerne og kan skabe store positive forandringer.
- De meget væsentlige faktorer for barnets eller den unges udviklingsmuligheder er den neurologiske og følelsesmæssige tilstand, det daglige miljø, samspilsbetingelserne, rytmen, søvnen og kosten.
- Hjernen og nervesystemet kan stimuleres, og dermed kan koncentration, stressniveau, indlæring, adfærd m.m. påvirkes i positiv retning.
- Daglig pædagogik i både hjem og pasningstilbud/skole er essentiel.
- Forældres og søskendes følelsesmæssige tilstand samt vilkår, ressourcer og behov er med i vurderingen. Vi ser på den samlede familie.



Rafael Centeret er en selvejende institution, der ledes af coach, forfatter og specialkonsulent Jonna Jepsen. Vi tilbyder en unik sammensætning af rådgivning, forebyggelse og behandling til familier med børn og unge, der har nedsat trivsel og en skæv udvikling.

Vi har en særlig niche på området for tidligt fødte børn, unge og voksne, men har lige så mange børn og unge, der er født til tiden eller senere.

Som forældre til et barn eller en ung i nedsat trivsel og skæv udvikling kommer man først til en udredende samtale. Her aftales i fællesskab en helhedsorienteret indsats

Som selvejende institution er vi et privat foretagende, og alle, der har behov, kan konsultere centeret.

Se uddrag af lovgivningen på området for offentlige bevilninger på vores hjemmeside.

Coaching og rådgivning til fagfolk

Rafael Centeret tilbyder også coaching og rådgivning til fagfolk, der arbejder med for tidligt fødte og andre børn og unge med trivsels- og udviklingsproblemer.

Det kan fx være rådgivning ved opstart af specialgruppe i dagpleje, institution eller skole, vejledning til pædagoger, skolelærere og tværfaglige teams samt gennemførelse af tværfaglig indsats i specialklasser.

Kontakt os og hør nærmere om mulighederne.

Tidsbestilling:

Telefon: 7020 1509

dagligt kl. 9-16.

Eller pr. mail til

post@rafaelcenteret.dk

Se priser på

www.rafaelcenteret.dk

Hersegade 28, 1.

4000 Roskilde

Telefon: 7020 1509

post@rafaelcenteret.dk

CVR: 31 50 92 54

Nordea Bank.

Konto 2232 7561-343-106

www.rafaelcenteret.dk